VISIT…

LANZAROTE Caliente.COM

ANCHE SE NON MI VUOI

Testo di Alfredo Rapetti (Cheope), Giuseppe Dati, Laura Pausini
Musica di Federica Fratoni, Antonio Galbiati

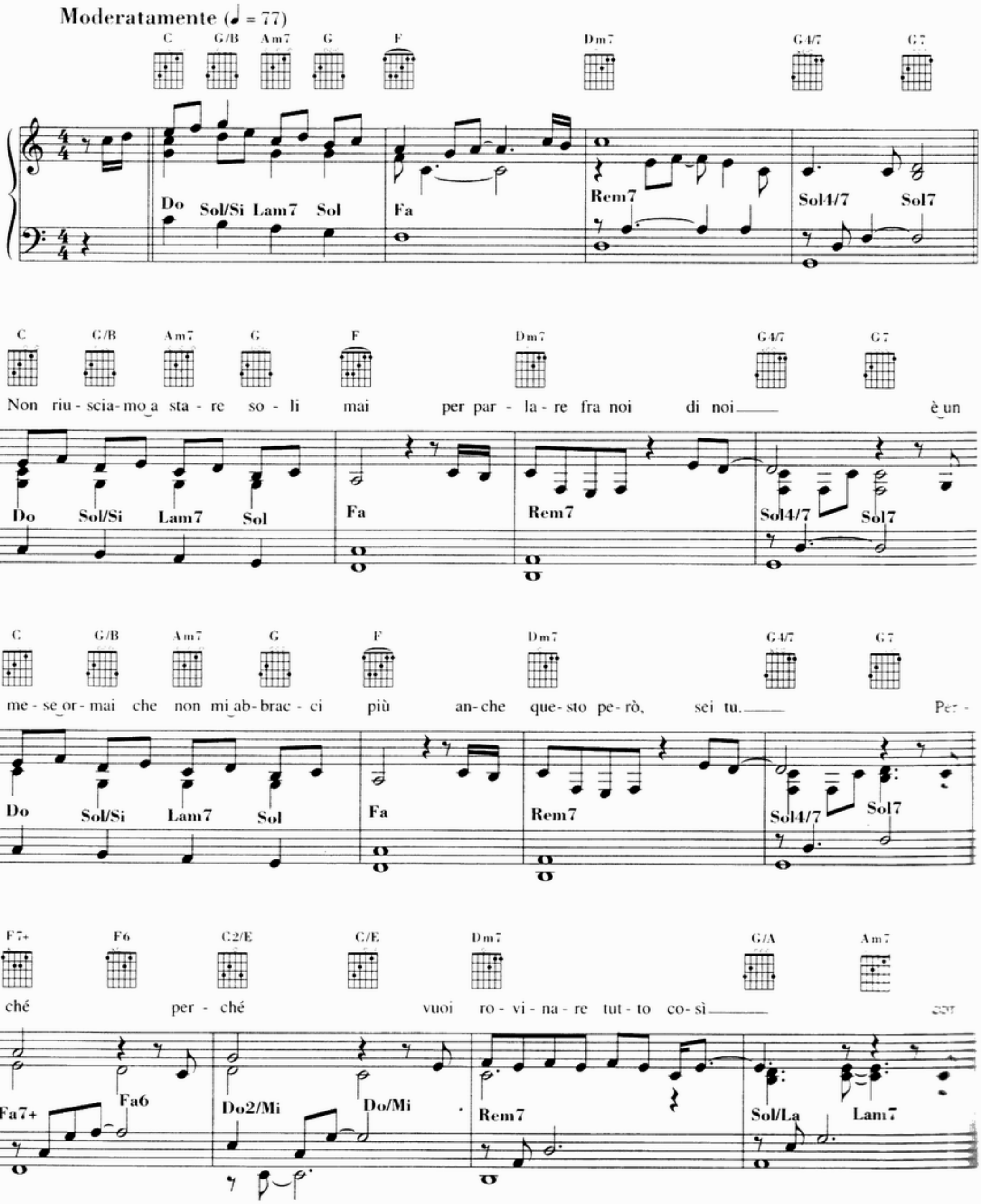

(c) 2000 by WARNER CHAPPELL MUSIC ITALIANA S.p.A. - Milano / GENTE Edizioni Musicali s.r.l. - Faenza (Ra) / BMG Ricordi S.p.A. - Milano
Proprietà per tutto il mondo: WARNER CHAPPELL MUSIC ITALIANA S.p.A. - Via G.Fara, 39 - 20124 Milano
GENTE Edizioni Musicali s.r.l. - Via Dogana, 1 - 48018 Faenza (Ra) / BMG Ricordi S.p.A. - Via Berchet, 2 - 20121 Milano
Tutti i diritti sono riservati a termini di legge. All rights reserved. International Copyright secured.

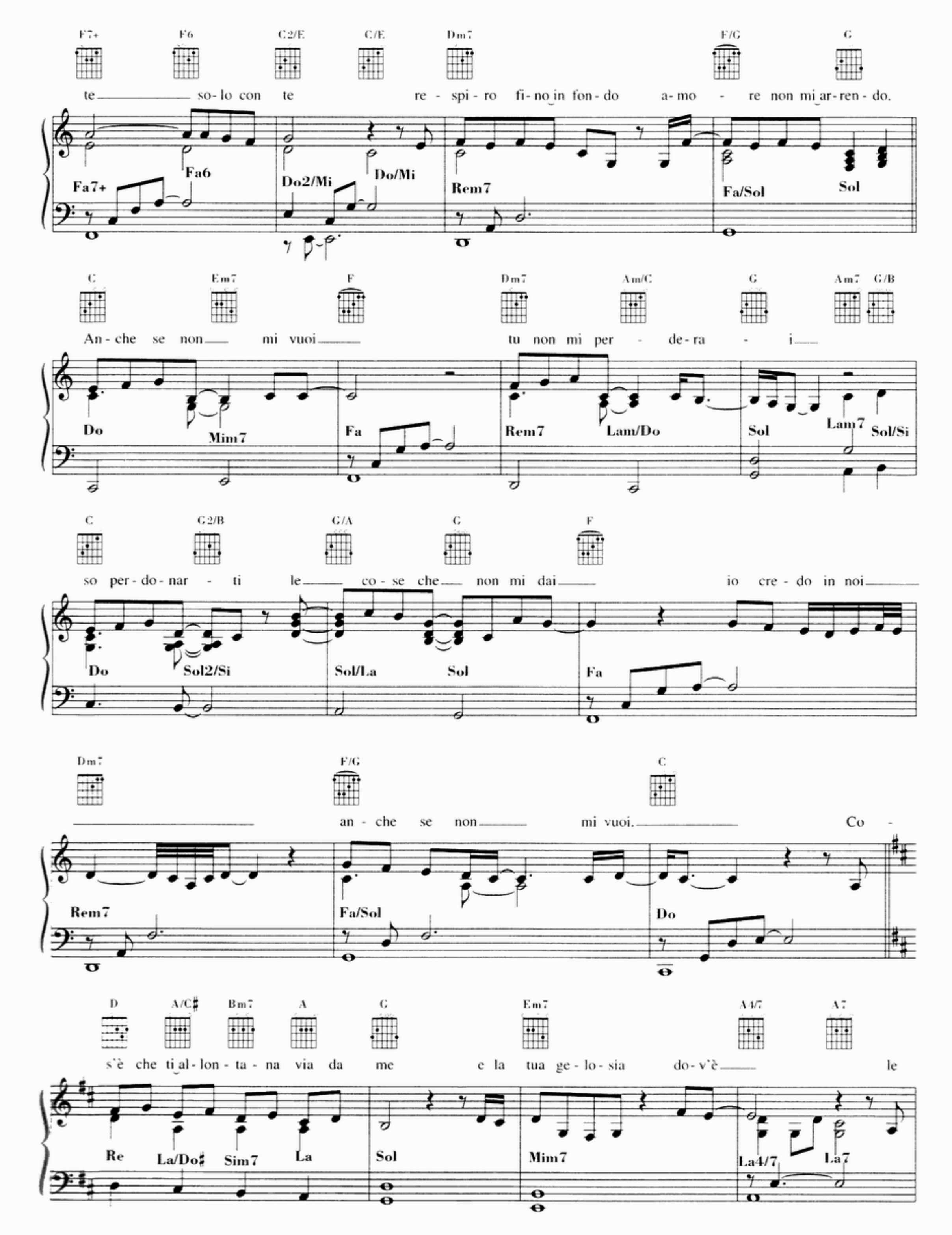
F7+ F6 C2/E C/E Dm7 F/G G
te so-lo con te re - spi - ro fi-no in fon-do a-mo - re non mi ar-ren-do.
Fa7+ Fa6 Do2/Mi Do/Mi Rem7 Fa/Sol Sol
C Em7 F Dm7 Am/C G Am7 G/B
An-che se non mi vuoi tu non mi per - de-ra - i
Do Mim7 Fa Rem7 Lam/Do Sol Lam7 Sol/Si
C G2/B G/A G F
so per-do-nar - ti le co-se che non mi dai io cre-do in noi
Do Sol2/Si Sol/La Sol Fa
Dm7 F/G C
an-che se non mi vuoi. Co -
Rem7 Fa/Sol Do
D A/C♯ Bm7 A G Em7 A4/7 A7
s'è che ti al-lon-ta-na via da me e la tua ge-lo-sia do-v'è le
Re La/Do♯ Sim7 La Sol Mim7 La4/7 La7

D A/C♯ Bm7 A G Em7 A4/7 A7

tue bu - gie non le sop - por - to più ma an - che que - sto pe - rò se - i tu. Per -

Re La/Do♯ Sim7 La Sol Mim7 La4/7 La7

G7+ G6 D2/F♯ D/F♯ Em7 A/B Bm7

ché per - ché vuoi can - cel - la - re tut - to co - sì per

Sol7+ Sol6 Re2/Fa♯ Re/Fa♯ Mim7 La/Si Sim7

G7+ G6 D2/F♯ D/F♯ Em7 G/A A

te so - lo per te a - mo - re non mi ar - ren - do.

Sol7+ Sol6 Re2/Fa♯ Re/Fa♯ Mim7 Sol/La La

D F♯m7 G Em7 Bm/D A Bm7 A/C♯

An - che se non mi vuoi ti rin - na - mo - re - rai

Re Fa♯m7 Sol Mim7 Sim/Re La Sim7 La/Do♯

D A2/C♯ A/B A G

so per - do - nar - ti le co - se che non mi fai io cre - do in mi

Re La2/Do♯ La/Si La Sol

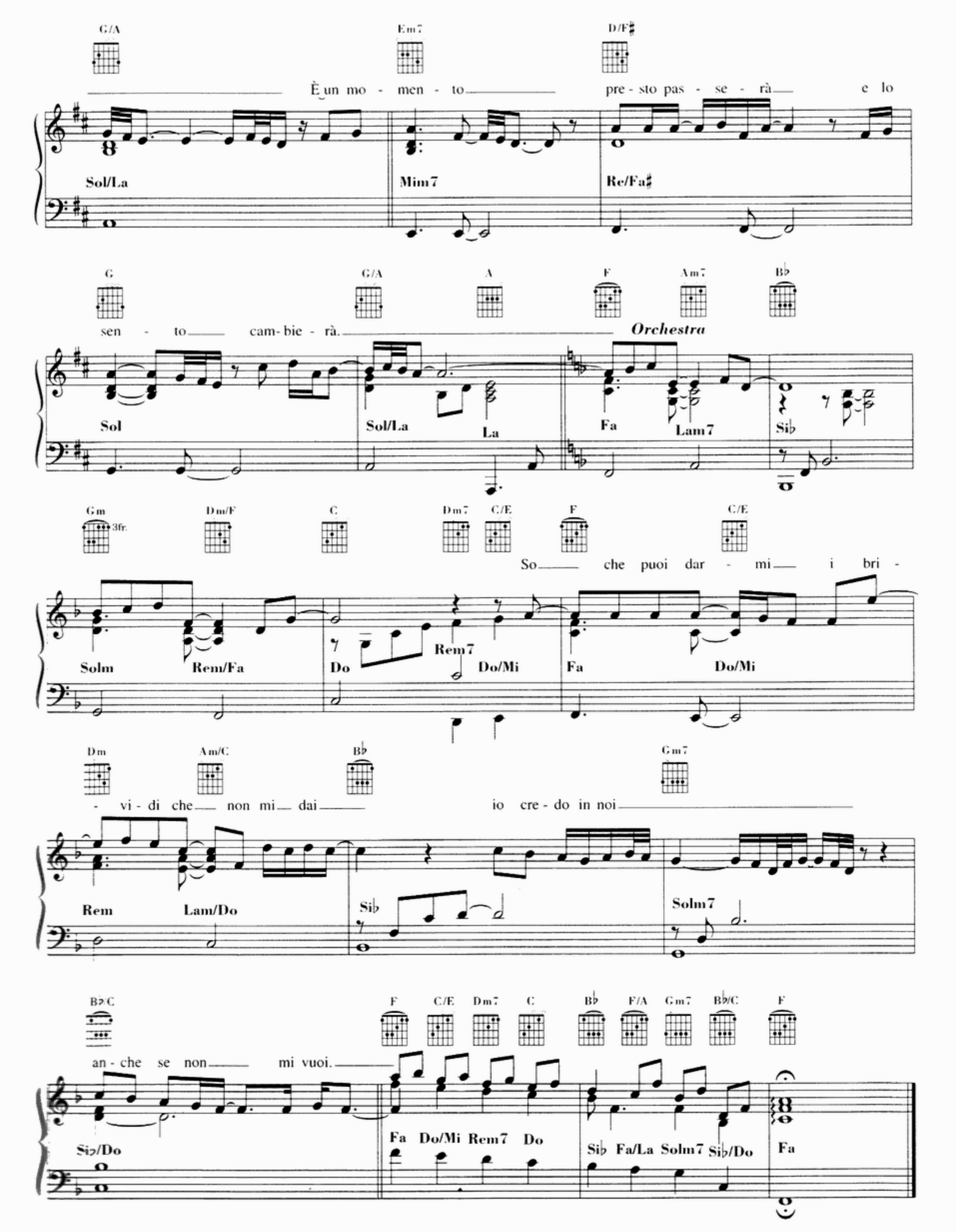
G/A
Em7
D/F♯
È un mo - men - to
pre - sto pas - se - rà
e lo
Sol/La
Mim7
Re/Fa♯
G
G/A
A
F
Am7
B♭
sen - to
cam- bie - rà.
Orchestra
Sol
Sol/La
La
Fa
Lam7
Si♭
Gm
3fr.
Dm/F
C
Dm7
C/E
F
C/E
So
che puoi dar - mi
i bri -
Solm
Rem/Fa
Do
Rem7
Do/Mi
Fa
Do/Mi
Dm
Am/C
B♭
Gm7
- vi - di che
non mi
dai
io cre - do in noi
Rem
Lam/Do
Si♭
Solm7
B♭/C
F
C/E
Dm7
C
B♭
F/A
Gm7
B♭/C
F
an - che se non
mi vuoi.
Si♭/Do
Fa
Do/Mi
Rem7
Do
Si♭
Fa/La
Solm7
Si♭/Do
Fa